



gemeente
Zoetermeer

Bijlage 5 Verplichte indicatoren



Veiligheid

Verwijzingen Halt per 1.000 jongeren

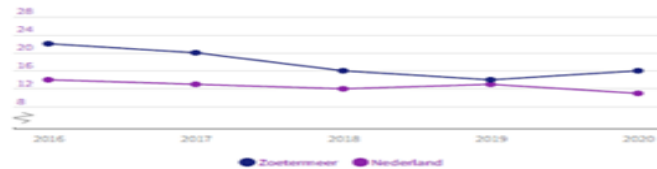

Halt | 2016 - 2020

Misdrijven

Zoetermeer, per 1.000 inwoners

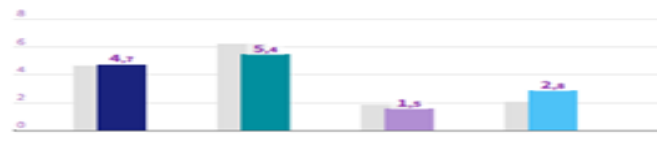

meerdere bronnen | 2020

Sport, cultuur en recreatie

Niet-sporters

53,5%
Zoetermeer

49,3%
Nederland
Meerdere bronnen | 2020

Volksgesondheid en Milieu

Economie

Funciemenging

48,2% Zoetermeer
53,2% Nederland
Meerdere bronnen | 2020

Vestigingen (van bedrijven) per 1.000 inw. 15 t/m 64jr

120,4 Zoetermeer
158,4 Nederland
LISA | 2020

Onderwijs

Absoluut verzuim per 1.000 leerlingen

2,1
Zoetermeer

2,7
Nederland
DUO/Ingrado | 2020

Relatief verzuim per 1.000 leerlingen

37
Zoetermeer

26
Nederland
DUO/Ingrado | 2019

Voortijdige schoolverlaters zonder startkwalificatie (vsv-ers)

2,3%
Zoetermeer

1,7%
Nederland
DUO/Ingrado | 2020

Sociaal domein

Banen

per 1.000 inwoners van 15-64 jaar

Zoetermeer **655,2**
Nederland **795,9**

Meerdere bronnen | 2020

Jongeren met een delict voor de rechter

1%
Zoetermeer

1%
Nederland
CBS Jeugd | 2020

Omvang huishoudelijk restafval kg per inwoner



CBS statistiek Huishoudelijk afval | 2019

Achterstand onder jeugd Zoetermeer



CBS Jeugd | 2020

Percentage bekende hernieuwbare elektriciteit



Berekening | 2019

Netto arbeidsparticipatie



CBS | 2020

Volkshuisvesting, ruimtelijke ordening en stedelijke vernieuwing

Gemiddelde WOZ waarde x €1.000

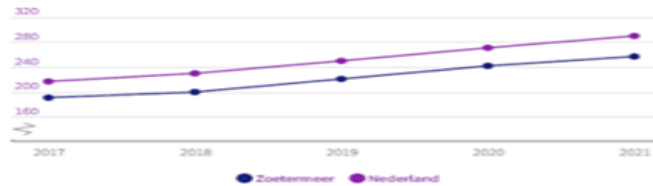

CBS - WOZ | 2017 - 2021

Personen met een bijstandsuitkering per 10.000 inwoners



CBS | 2021

Nieuw gebouwde woningen per 1.000 woningen



BAGABF | 2020

Lopende re-integratievoorzieningen per 10.000 inwoners van 15-64 jaar



CBS | 2020

Demografische druk

Zoetermeer



Nederland



CBS | 2021

Jongeren met jeugdhulp

% van alle jongeren tot 18 jaar

Zoetermeer



Nederland



CBS Jeugd | 2021

Gemeentelijke woonlasten
éénpersoonshuishouden
€ 745
Zoetermeer

€ 733
Nederland

COELO | 2021

Jongeren met jeugdbescherming

1,3%
Zoetermeer

1,1%
Nederland

CBS Jeugd | 2021

Gemeentelijke woonlasten
meerpersoonshuishouden
€ 792
Zoetermeer

€ 810
Nederland

COELO | 2021

Jongeren met jeugdreclassering

X
Zoetermeer

0,3%
Nederland

CBS Jeugd | 2021

Clënten met een maatw...
per 10.000 inwoners

Zoetermeer
610

Nederland
649

CBS MSD WMO | 2021